

Łazy, dnia 12 czerwca 2026 r.

W P Ł Y N Ę Ł O	
Kancelaria Urzędu Gminy w Lesznowoli	
dnia	2026 -06- 12
Ilość załączników	.....
Podpis	.....

**Wójt Gminy Lesznowola**  
Pani Marta Natalia Maciejak

**Rada Gminy Lesznowola**  
za pośrednictwem Przewodniczącego Rady Gminy  
Pana Łukasza Grochali

**Urząd Gminy Lesznowola,**  
ul. Gminna 60, 05-506 Lesznowola

## PETYCJA MIESZKAŃCÓW

**Dotyczy: Wpisania do planów inwestycyjnych oraz pilnego wykonania chodnika przy ulicy Podleśnej w miejscowości Łazy (odcinki o długości ok. 400 m i ok. 150 m).**

Działając na podstawie ustawy z dnia 11 lipca 2014 r. o petycjach, my, niżej podpisani mieszkańcy miejscowości Łazy i Magdalenka, reprezentowani w petycji przez Panów

zwracamy się z oficjalną petycją o ujęcie w najbliższych planach budżetowych i inwestycyjnych Gminy Lesznowola zadania polegającego na budowie chodnika wzdłuż ulicy Podleśnej oraz o jego niezwłoczną realizację.

Wnosimy, aby planowana inwestycja objęła dwa kluczowe, brakujące odcinki ciągu pieszego, które szczegółowo zostały przedstawione na dołączonej mapie graficznej — Załącznik nr 2 (Mapa oczekiwanego chodnika). Są to następujące fragmenty drogi:

- Pierwszy, główny odcinek o długości około 400 metrów, prowadzący od skrzyżowania z Aleją Krakowską do ulicy Jasnej.
- Drugi odcinek o długości około 150 metrów, stanowiący bezpośrednie uzupełnienie i kontynuację bezpiecznego ciągu komunikacyjnego od ulicy Jasnej do ulicy Granicznej.

Wskazane odcinki stanowią krytyczną oś komunikacyjną dla bardzo dużego obszaru naszej miejscowości. Jak zobrazowano na Załączniku nr 1 (Mapa obszaru oddziaływania), ulica Podleśna stanowi jedyny i bezpośredni trakt komunikacyjny, z którego na co dzień korzystają setki mieszkańców północnej i północno-zachodniej części Łazów w celu dotarcia między innymi do przystanku komunikacji miejskiej przy Alei Krakowskiej.

Brak wydzielonego chodnika na tych odcinkach rodzi permanentne, bezpośrednie zagrożenie dla zdrowia i życia pieszych. Aby zobrazować powagę sytuacji, do petycji dołączamy dokumentację fotograficzną przedstawiającą stan obecny oraz wizualizacje komputerowe dla rejonów skrzyżowań z ul. Jasną i Al. Krakowską oraz z ul. Słojewskiego. Materiały te jednoznacznie dowodzą, jak diametralnie poprawi się bezpieczeństwo mieszkańców (w tym dzieci i osób starszych) zmierzających do przystanków autobusowych przy Al. Krakowskiej na dojazdy do Warszawy) po realizacji wnioskowanego chodnika.

Ulica Podleśna pozostaje ostatnią tak istotną i ruchliwą drogą w tej części miejscowości całkowicie pozbawioną bezpiecznego pobocza dla pieszych. W związku z dynamiczną rozbudową budownictwa jednorodzinnego oraz stale rosnącym natężeniem ruchu kołowego, dalsze pozostawienie tej drogi w obecnym stanie stwarza realne ryzyko wypadków.

Mając na uwadze powyższe, wnosimy o przychylne rozpatrzenie petycji i niezwłoczne przystąpienie do prac projektowo-budowlanych.

Z poważaniem,

*W załączeniu do petycji:*

- 1. Załącznik nr 1 – Mapa obszaru oddziaływania petycji.*
- 2. Załącznik nr 2 – Mapa wnioskowanych odcinków chodnika (zaznaczona kolorem czerwonym).*
- 3. Dokumentacja fotograficzna (stan obecny vs wizualizacja).*
- 4. Wykaz podpisów mieszkańców popierających petycję.*

## ZAŁĄCZNIK NR 1: MAPA OBSZARU ODDZIAŁYWANIA PETYCJI

Obszar zamieszkania, którego mieszkańcy wykorzystują ul. Podleśną jako kluczowy trakt pieszy.

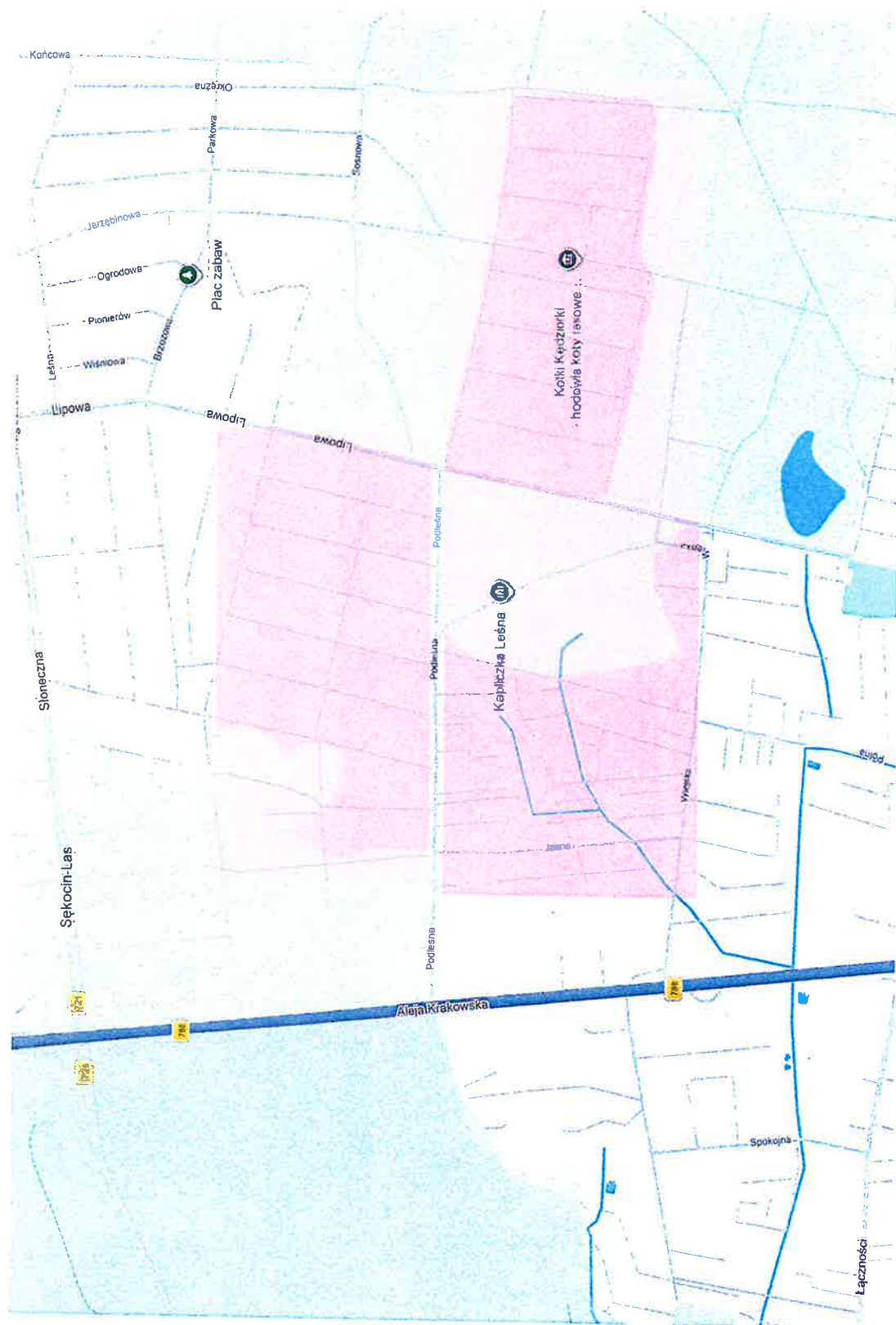

## ZAŁĄCZNIK NR 2: MAPA WNIOSKOWANYCH ODCINKÓW CHODNIKA

Zaznaczone dwa wnioskowane odcinki o długości około 400 m oraz około 150 m wzdłuż ul. Podleśnej.

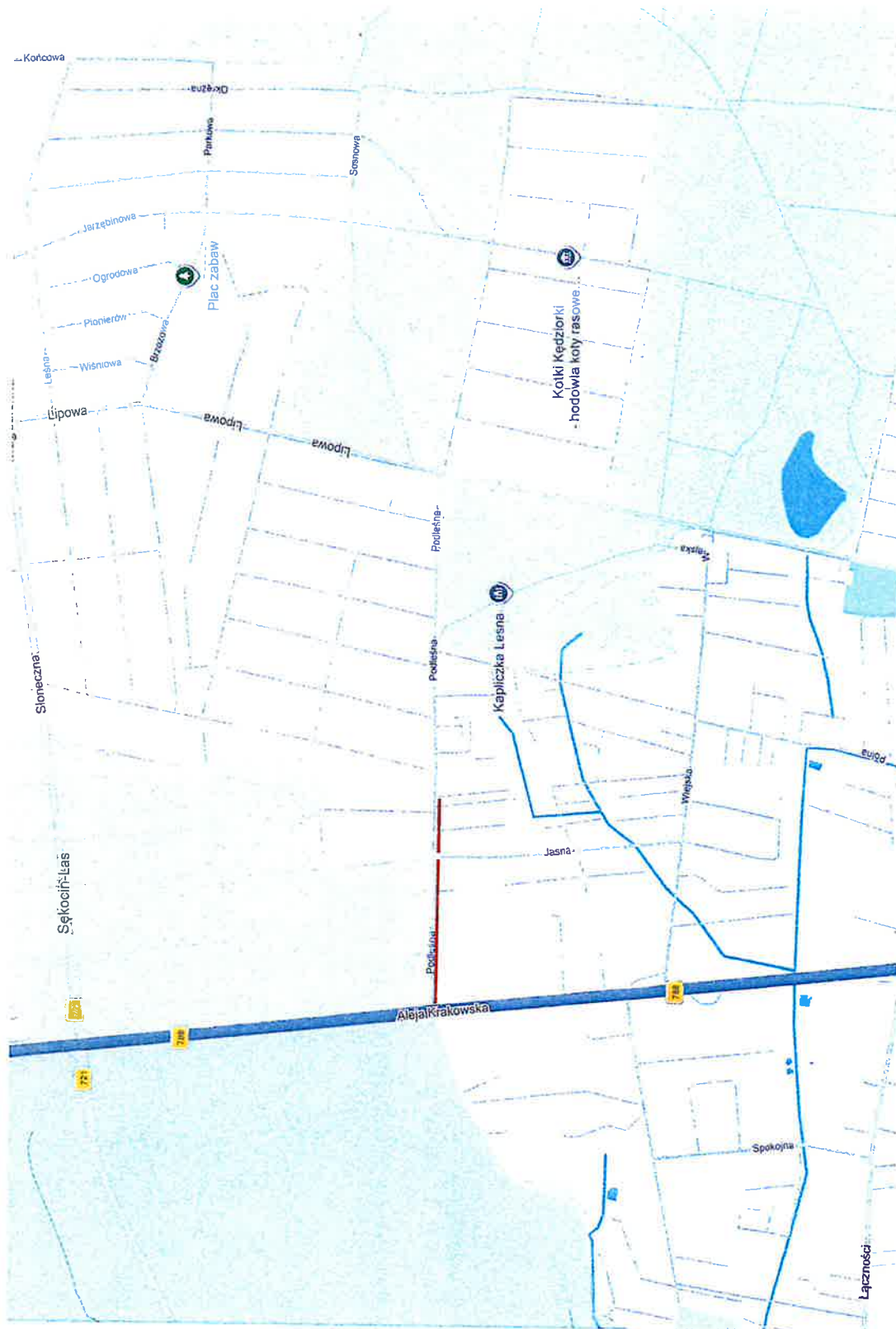

**DOKUMENTACJA FOTOGRAFICZNA: REJON UL. JASNA / UL.GRANICZNA**

**Stan obecny – gruntowe, niebezpieczne pobocze przy  
tablicach informacyjnych.**



**Wizualizacja docelowa – nowoczesny chodnik gwarantujący  
komfort i bezpieczeństwo.**



**DOKUMENTACJA FOTOGRAFICZNA: REJON AL. KRAKOWSKA / UL. JASNA**

**Stan obecny – brak bezpiecznego pobocza, ruch pieszy  
odbywa się bezpośrednio na jezdni.**



**Wizualizacja docelowa – bezpieczny, wydzielony ciąg pieszy  
z kostki brukowej.**



Dotyczy petycji w sprawie budowy chodnika w miejscowości Łazy przy ulicy Podleśnej od skrzyżowania z Aleją Krakowską do skrzyżowania z ulicą Graniczną.

L.p.	Imię i Nazwisko	Adres zamieszkania	Zgoda na publikację imienia i nazwiska w BIP oraz na stronie Urzędu (art. 8 ust.1 ustawy o petycjach).	Podpis
1			<input type="checkbox"/> TAK / <input checked="" type="checkbox"/> NIE	
2			<input type="checkbox"/> TAK / <input checked="" type="checkbox"/> NIE	
3			<input type="checkbox"/> TAK / <input checked="" type="checkbox"/> NIE	
4			<input type="checkbox"/> TAK / <input checked="" type="checkbox"/> NIE	
5			<input type="checkbox"/> TAK / <input checked="" type="checkbox"/> NIE	
6			<input type="checkbox"/> TAK / <input checked="" type="checkbox"/> NIE	
7			<input type="checkbox"/> TAK / <input checked="" type="checkbox"/> NIE	
8			<input type="checkbox"/> TAK / <input checked="" type="checkbox"/> NIE	
9			<input type="checkbox"/> TAK / <input checked="" type="checkbox"/> NIE	
10			<input type="checkbox"/> TAK / <input checked="" type="checkbox"/> NIE	
11			<input type="checkbox"/> TAK / <input checked="" type="checkbox"/> NIE	
12			<input type="checkbox"/> TAK / <input checked="" type="checkbox"/> NIE	
13			<input type="checkbox"/> TAK / <input checked="" type="checkbox"/> NIE	
14			<input type="checkbox"/> TAK / <input checked="" type="checkbox"/> NIE	
15			<input type="checkbox"/> TAK / <input type="checkbox"/> NIE	

Dotyczy petycji w sprawie budowy chodnika w miejscowości Łazy przy ulicy Podleśnej od skrzyżowania z Aleją Krakowską do skrzyżowania z ulicą Graniczną.

L.p.	Imię i Nazwisko	Adres zamieszkania	Zgoda na publikację imienia i nazwiska w BIP oraz na stronie Urzędu (art. 8 ust.1 ustawy o petycjach).	Podpis
16			<input type="checkbox"/> TAK / <input checked="" type="checkbox"/> NIE	
17			<input type="checkbox"/> TAK / <input checked="" type="checkbox"/> NIE	
18			<input type="checkbox"/> TAK / <input checked="" type="checkbox"/> NIE	
19			<input type="checkbox"/> TAK / <input type="checkbox"/> NIE	
20			<input type="checkbox"/> TAK / <input type="checkbox"/> NIE	
21			<input type="checkbox"/> TAK / <input checked="" type="checkbox"/> NIE	
22			<input type="checkbox"/> TAK / <input checked="" type="checkbox"/> NIE	
23			<input type="checkbox"/> TAK / <input checked="" type="checkbox"/> NIE	
24			<input checked="" type="checkbox"/> TAK / <input checked="" type="checkbox"/> NIE	
25			<input type="checkbox"/> TAK / <input checked="" type="checkbox"/> NIE	
26			<input type="checkbox"/> TAK / <input checked="" type="checkbox"/> NIE	
27			<input type="checkbox"/> TAK / <input checked="" type="checkbox"/> NIE	
28			<input type="checkbox"/> TAK / <input checked="" type="checkbox"/> NIE	
29			<input type="checkbox"/> TAK / <input checked="" type="checkbox"/> NIE	
30			<input type="checkbox"/> TAK / <input checked="" type="checkbox"/> NIE	

Dotyczy petycji w sprawie budowy chodnika w miejscowości Łazy przy ulicy Podleśnej od skrzyżowania z Aleją Krakowską do skrzyżowania z ulicą Graniczną.

L.p.	Imię i Nazwisko	Adres zamieszkania	Zgoda na publikację imienia i nazwiska w BIP oraz na stronie Urzędu (art. 8 ust.1 ustawy o petycjach).	Podpis
31			<input type="checkbox"/> TAK / <input checked="" type="checkbox"/> NIE	
32			<input type="checkbox"/> TAK / <input checked="" type="checkbox"/> NIE	
33			<input type="checkbox"/> TAK / <input checked="" type="checkbox"/> NIE	
34			<input type="checkbox"/> TAK / <input checked="" type="checkbox"/> NIE	
35			<input type="checkbox"/> TAK / <input checked="" type="checkbox"/> NIE	
36			<input type="checkbox"/> TAK / <input checked="" type="checkbox"/> NIE	
37			<input type="checkbox"/> TAK / <input checked="" type="checkbox"/> NIE	
38			<input type="checkbox"/> TAK / <input checked="" type="checkbox"/> NIE	
39			<input type="checkbox"/> TAK / <input checked="" type="checkbox"/> NIE	
40			<input type="checkbox"/> TAK / <input checked="" type="checkbox"/> NIE	
41			<input type="checkbox"/> TAK / <input checked="" type="checkbox"/> NIE	
42			<input type="checkbox"/> TAK / <input checked="" type="checkbox"/> NIE	
43			<input type="checkbox"/> TAK / <input checked="" type="checkbox"/> NIE	
44			<input type="checkbox"/> TAK / <input checked="" type="checkbox"/> NIE	
45			<input type="checkbox"/> TAK / <input checked="" type="checkbox"/> NIE	

Dotyczy petycji w sprawie budowy chodnika w miejscowości Łazy przy ulicy Podleśnej od skrzyżowania z Aleją Krakowską do skrzyżowania z ulicą Graniczną.

L.p.	Imię i Nazwisko	Adres zamieszkania	Zgoda na publikację imienia i nazwiska w BIP oraz na stronie Urzędu (art. 8 ust.1 ustawy o petycjach).	Podpis
46			<input type="checkbox"/> TAK / <input checked="" type="checkbox"/> NIE	
47			<input type="checkbox"/> TAK / <input checked="" type="checkbox"/> NIE	
48			<input type="checkbox"/> TAK / <input checked="" type="checkbox"/> NIE	
49			<input type="checkbox"/> TAK / <input checked="" type="checkbox"/> NIE	
50			<input type="checkbox"/> TAK / <input checked="" type="checkbox"/> NIE	
51			<input type="checkbox"/> TAK / <input checked="" type="checkbox"/> NIE	
52			<input type="checkbox"/> TAK / <input checked="" type="checkbox"/> NIE	
53			<input type="checkbox"/> TAK / <input checked="" type="checkbox"/> NIE	
54			<input type="checkbox"/> TAK / <input checked="" type="checkbox"/> NIE	
55			<input type="checkbox"/> TAK / <input checked="" type="checkbox"/> NIE	
56			<input type="checkbox"/> TAK / <input checked="" type="checkbox"/> NIE	
57			<input type="checkbox"/> TAK / <input checked="" type="checkbox"/> NIE	
			<input type="checkbox"/> TAK / <input type="checkbox"/> NIE	
			<input type="checkbox"/> TAK / <input type="checkbox"/> NIE	
			<input type="checkbox"/> TAK / <input type="checkbox"/> NIE	

